

# Relatório Fotográfico



Fachada frontal



Vista entrada banheiro feminino



Vista interna banheiro feminino



Vista entrada banheiro para PNE





Vista interna 02



Vista iterna 03



Vista corredor de acesso aos sanitários



Vista banheiro para PNE





Vista frontal da bancada

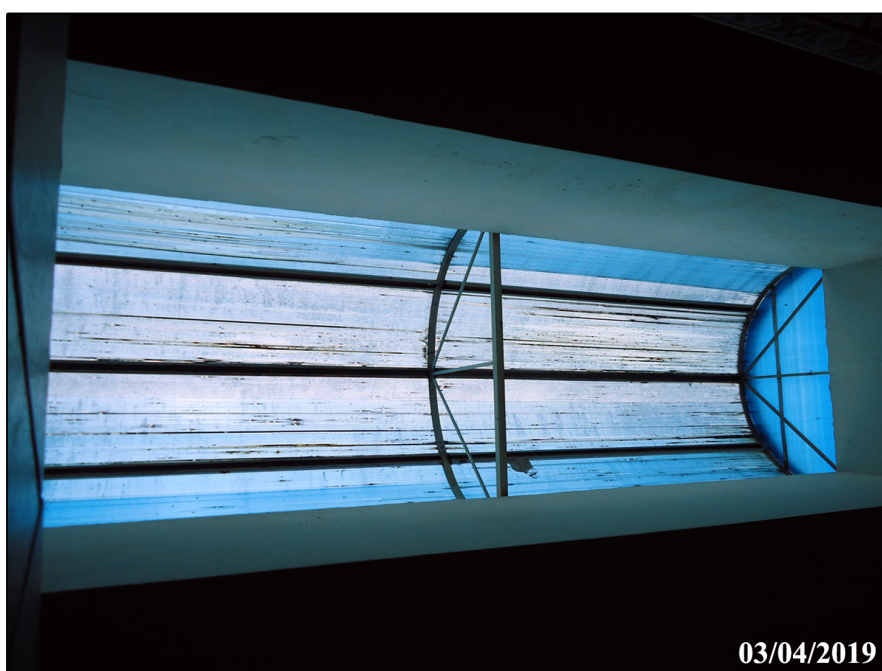

Vista da clarabóia



Vista da laje com alguns focos de infiltração



Vista interna do lavatório para o Hall de entrada





Hall de entrada



Depósito



Quadro de Energia dentro do Depósito



Banheiro PNE Masculino





Vista da bancada com lavatório Banheiro Masculino



Vista do corredor de acesso aos sanitários



Corredor de acesso com mictórios



Laje pichada





Clarabóia

Riolândia, 22 de Maio de 2019.

Fabiana Barcelos Ferreira  
Prefeita Municipal

José de Arimatéia Barros Basso  
Engenheiro Civil  
CREA nº 506.171.660-1D